

Cek Tarif Layak

Nadia Pralitasari
WageIndicator Foundation

On behalf of



Federal Ministry
for Economic Cooperation
and Development

giz Deutsche Gesellschaft
für Internationale
Zusammenarbeit (GIZ) GmbH

Gig Economy

digital.
global

Implementation partner

WageIndicator

► Apa itu Cek Tarif Layak?

Latar Belakang

- Pertumbuhan ekonomi gig dalam dekade terakhir
- Tantangan yang dihadapi oleh pekerja gig dalam menentukan tarif jasa
- Perbedaan tarif di berbagai platform, wilayah kerja, dan jenis pekerjaan membuat sulit untuk menilai tenaga kerja mereka



Apa itu Cek Tarif Layak?

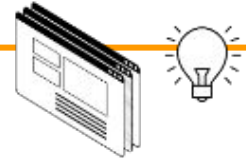

Cek Tarif Layak adalah alat yang dirancang untuk pekerja gig agar dapat dengan mudah memeriksa dan menghitung tarif jasa mereka

Alat ini mempertimbangkan semua biaya yang terkait dengan pekerjaan mereka, termasuk sumber daya, waktu overhead, pajak dan tabungan untuk hal-hal seperti sakit dan pensiun.

Tujuan Cek Tarif Layak

- Membekali pekerja gig/pekerja lepas dengan informasi tarif sebagai tolak ukur
- Pekerja gig bisa menegosiasikan upah yang lebih baik dengan pemberi kerja
- Mempromosikan transparansi dalam ekonomi gig, mengurangi kesenjangan informasi
- Berkontribusi dalam diskusi tentang hak-hak pekerja lepas dan praktik ketenagakerjaan yang adil



Cakupan Cek Tarif Layak

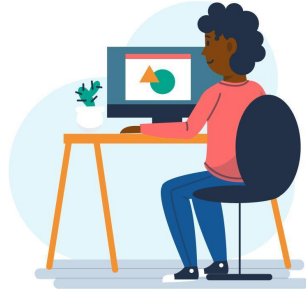

- Cek Tarif Layak dirancang untuk pekerja gig atau pekerja lepas
- Cek Tarif Layak berlaku untuk **siapa pun yang dibayar per pekerjaan**, terlepas dari apakah ia bekerja melalui platform aplikasi digital atau tidak.
- Alat Cek Tarif Layak juga berlaku untuk pengguna yang bekerja sebagai subkontraktor atau mitra dari platform aplikasi digital.

Cakupan Cek Tarif Layak

Di halaman pertama Cek Tarif Layak, pengguna dapat memilih **kategori platform** dan **jenis pekerjaan**:

- **Platform transportasi**

Contoh pekerjaan: pengemudi taksi dan ojek online

- **Platform pekerja lepas**

Contoh pekerjaan: pekerja kreatif, penerjemah, IT

- **Platform layanan jasa datang ke rumah**

Contoh pekerjaan: pembersih rumah, tukang, guru privat

- **Platform pengiriman barang**

Contoh pekerjaan: kurir mobil dan motor.

- **Platform tugas mikro**

Contoh pekerjaan: survei online, penulisan artikel pendek, atau pengeditan gambar

Pilih jenis platform

Platform transportasi online ✕

Pilih jenis pekerjaan

Pilih salah satu jika ada beberapa jenis pekerjaan

Pengemudi bis

Pengemudi kendaraan roda dua

Pengemudi taksi mobil

Pilih jenis platform

Platform pekerja lepas ✕

Pilih jenis pekerjaan

Pilih salah satu jika ada beberapa jenis pekerjaan

Desain web

IT dan pengembangan perangkat lunak

Kerja kreatif

Layanan keuangan

Layanan pelanggan

Layanan profesional lainnya

Pembuatan konten

Penelitian

Penerjemah

Penerjemahan

Pengajar online

Komponen Tarif Layak

Di halaman pertama Cek Tarif Layak, pengguna dapat memilih wilayah tempatnya bekerja, lalu akan menemukan perhitungan Upah Layak per Provinsi menurut survei kebutuhan hidup WageIndicator

A. Upah Layak menurut WageIndicator (biaya kebutuhan hidup di wilayahnya) Makanan, Perumahan, Transportasi, Air minum, Komunikasi, Pakaian, Kesehatan, Pendidikan, Penyisihan 5 persen untuk kejadian tak terduga

Pilih wilayah Anda

Bali Bangka Belitung Banten Bengkulu DKI Jakarta Gorontalo Jambi Jawa Barat Jawa Tengah Jawa Timur Kalimantan Barat Kalimantan Selatan Kalimantan Tengah Kalimantan Timur Kalimantan Utara Lampung Maluku Nangroe Aceh Darussalam Nusa Tenggara Barat Nusa Tenggara Timur Papua Riau Sulawesi Selatan Sulawesi Tengah Sulawesi Utara Sumatera Barat Sumatera Selatan Sumatera Utara Yogyakarta

CEK TARIF LAYAK

Cek Tarif Layak adalah sebuah alat yang dirancang khusus bagi pekerja mandiri untuk menghitung upah atau tarif mereka sehingga mendapatkan pedoman tarif upah yang sesuai dengan kebutuhan hidup mereka. Dengan alat ini, pekerja mandiri khususnya pekerja gig/freelancer mengetahui perkiraan upah aktual mereka dan membandingkannya dengan perhitungan tarif yang mencukupi kebutuhan hidup berdasarkan berdasarkan jenis pekerjaan dan biaya hidup di wilayah mereka. Anda pekerja gig? Isi pertanyaan di bawah ini untuk mengetahui tarif Anda!

Pilih wilayah Anda

Jawa Barat X

Seorang pekerja mandiri di wilayah Jawa Barat, Indonesia tahun 2024 harus mendapatkan setidaknya Tarif Layak sebesar:

- **IDR 25.781.33 per jam**
- IDR 4,118,407.10 per bulan untuk kerja penuh waktu
- IDR 49,420,885.21 per tahun

Catatan: Tarif ini termasuk jaminan sosial dan pajak, tetapi tidak termasuk biaya perlengkapan kerja, biaya tambahan terkait pekerjaan

Komponen Tarif Layak

Di halaman kedua Cek Tarif Layak, Anda akan menemukan perhitungan empat komponen perhitungan Cek Tarif Layak,

- Upah Layak menurut WageIndicator
- Biaya perlengkapan kerja
- Biaya overhead
- Pajak penghasilan dan jaminan sosial

Total dari keempat komponen di atas merupakan Tarif Minimum untuk pekerja gig/pekerja lepas

$$(A) + (B) + (C) + (D) = \text{Tarif Minimum}$$

TARIF LAYAK UNTUK KERJA KREATIF DI WILAYAH JAWA BARAT

Berikut adalah Tarif Layak untuk Kerja kreatif di wilayah Jawa Barat di Indonesia. Bagan ini memberikan gambaran dan perhitungan komponen-komponen yang membentuk Tarif Layak yang dikalkulasi oleh WageIndicator. Anda dapat menekan tombol putih di halaman ini untuk melihat rincian perhitungan komponen. Komponen mencakup: A. Upah Layak menurut WageIndicator B. Biaya perlengkapan kerja C. Biaya tambahan terkait pekerjaan D. Pajak penghasilan dan jaminan sosial Kolom 'per jam' menunjukkan Tarif Layak untuk satu jam kerja. Sedangkan kolom 'per tahun' merujuk pada Tarif Layak untuk satu tahun kerja.

Apakah Anda ingin memeriksa Tarif Layak yang dapat disesuaikan dengan kondisi Anda, baik per jam, per bulan, atau per tahun? Silakan lanjut ke halaman berikutnya

	PER JAM	PER TAHUN
Upah Layak Bersih tahun 2024		
A. Tarif Layak Bersih <u>tanpa</u> potongan biaya perlengkapan kerja, biaya tambahan terkait pekerjaan, pajak penghasilan, dan jaminan sosial	IDR 21,017.55	IDR 39,512,986.21
Biaya perlengkapan kerja pada tahun 2024 sesuai dengan perhitungan Upah Layak WageIndicator		
B. Total biaya perlengkapan kerja	IDR 3,260.11	IDR 6,129,015.87
Waktu tambahan terkait pekerjaan yang diperlukan pada tahun 2024, sesuai dengan perhitungan Cek Tarif Layak WageIndicator. Seorang pekerja gig diperkirakan perlu menghabiskan waktu lebih untuk melakukan tugas-tugas terkait pekerjaan yang tidak dapat disebutkan/belum jelas		
C. Total biaya tambahan terkait pekerjaan yang diperlukan	IDR 2,494.14	—
Tarif Layak menurut WageIndicator tahun 2024 termasuk biaya perlengkapan kerja dan biaya tambahan terkait pekerjaan (perhitungannya adalah A+B+C), tetapi tidak termasuk pajak penghasilan dan jaminan sosial	IDR 26,771.80	IDR 45,642,002.08
Biaya pajak penghasilan dan jaminan sosial tahun 2024, sesuai dengan perhitungan Cek Tarif Layak WageIndicator berdasarkan standar waktu kerja penuh.		
D. Jumlah Pajak dan Jaminan Sosial	IDR 6,087.63	IDR 11,444,752.56
Tarif menurut WageIndicator tahun 2024 termasuk biaya perlengkapan kerja dan biaya tambahan terkait pekerjaan, juga termasuk pajak penghasilan dan jaminan sosial (perhitungannya adalah A+B+C+D)	IDR 32,859.44	IDR 57,086,754.64
	PER JAM	PER TAHUN

Kustomisasi Perhitungan Tarif Layak

Biaya perlengkapan kerja per bulan Anda di tahun 2024

Biaya pembelian komputer atau laptop dan akses internet Anda	IDR 1,500,000 ✓ IDR. per bulan
Biaya-biaya lain terkait pekerjaan Anda	IDR 500,000 ✓ IDR. per bulan

Waktu tambahan terkait pekerjaan yang Anda perlukan pada tahun 2024. Seorang pekerja platform diperkirakan perlu menghabiskan waktu lebih disebutkan/belum jelas

Untuk administrasi Anda	3 ✓ jam per minggu
Untuk akuisisi dan komunikasi Anda	8 ✓ jam per minggu
Untuk pelatihan Anda	4 ✓ jam per minggu
Untuk waktu menunggu Anda	10 ✓ jam per minggu

- Setiap pekerja gig atau pekerja lepas memiliki kebutuhan dan situasi yang berbeda-beda
- Pada halaman ketiga di **Cek Tarif Layak**, pekerja gig akan memiliki opsi untuk menyesuaikan variabel seperti biaya perlengkapan kerja, jumlah jam kerja/hari kerja, tabungan untuk pensiun dan saat tidak ada pekerjaan, asuransi kesehatan, biaya pelatihan, dan waktu tunggu agar **sesuai dengan situasi mereka**.

Kustomisasi Perhitungan Tarif

Biaya pajak penghasilan dan jaminan sosial Anda pada tahun 2024, berdasarkan waktu kerja Anda

Pajak penghasilan Anda	IDR 361,259.08 per bulan
Tabungan Anda untuk pensiun	IDR 500,000 ✓ IDR . per bulan
Tabungan Anda apabila tidak dapat bekerja akibat sakit	IDR 237,861.48 ✓ IDR . per bulan
Tabungan Anda apabila tidak dapat bekerja akibat disabilitas	IDR 11,417.35 ✓ IDR . per bulan
Tabungan Anda apabila tidak dapat bekerja dikarenakan tidak tersedianya pekerjaan	IDR 1,000,000 ✓ IDR . per bulan
Asuransi untuk biaya pengobatan Anda	IDR 550,000 ✓ IDR . per bulan

Tarif **per jam** Anda menurut WageIndicator di tahun 2024 **termasuk** biaya perlengkapan kerja dan biaya tambahan terkait pekerjaan, dan **termasuk** pajak penghasilan dan jaminan sosial (perhitungannya adalah $A1 + B1 + D1$, disesuaikan dengan C)

IDR 67,617.97
per jam

Tarif **per bulan** Anda menurut WageIndicator di tahun 2024 **termasuk** biaya perlengkapan kerja dan biaya tambahan terkait pekerjaan, dan **termasuk** pajak penghasilan dan jaminan sosial (perhitungannya adalah $A2 + B2 + D2$, disesuaikan dengan C)

IDR 7,953,286.76
per bulan

Tarif **per tahun** Anda menurut WageIndicator di tahun 2024 **termasuk** biaya perlengkapan kerja dan biaya tambahan terkait pekerjaan, dan **termasuk** pajak penghasilan dan jaminan sosial (perhitungannya adalah $A3 + B3 + D3$, disesuaikan dengan C)

IDR 95,439,441.13
per tahun

PILIHAN ANDA

- Pada halaman ketiga di **Cek Tarif Layak**, pekerja gig akan memiliki **opsi untuk menyesuaikan variabel** seperti tabungan untuk pensiun dan saat tidak ada pekerjaan, asuransi Kesehatan agar **sesuai dengan situasi mereka**
- **Totalnya** setelah disesuaikan dengan keadaan menjadi **Rp. 67.617/jam, naik dari Rp. 25.781**

Perhitungan dan Pembaruan Cek Tarif Layak

- Perhitungan Cek Tarif Layak disajikan per unit waktu; per jam dan per tahun
- Cek Tarif Layak didasarkan pada faktor-faktor yang relevan dengan negara
- WageIndicator mengasumsikan komponen-komponen seperti waktu dan biaya overhead, dan dengan berkonsultasi dengan para ahli ekonomi gig dan kerja gig, dan advokat hukum dari berbagai negara
- Hasil dari Cek Tarif Layak tidak mengikat secara hukum – ini merupakan konsep yang bertujuan untuk mendorong keadilan upah bagi pekerja
- Alat Cek Tarif Layak diperbarui setiap kuartal untuk memastikan alat ini tetap akurat dan relevan



On behalf of



Implementation partner



Terima Kasih Atas Partisipasinya

Untuk mencoba Cek Tarif Layak dan informasi lebih lanjut,

Kunjungi: www.gajimu.com

[FAQ Cek Tarif Layak](#)

Contact: nadiapralita@wageindicator.org

gajimu@wageindicator.org